EG 1 Macht hoch die Tür

Satz für Jungbläser*innen

Alle Kombinationen möglich

Mel.: Halle 1704, Satz: Andreas Jahn

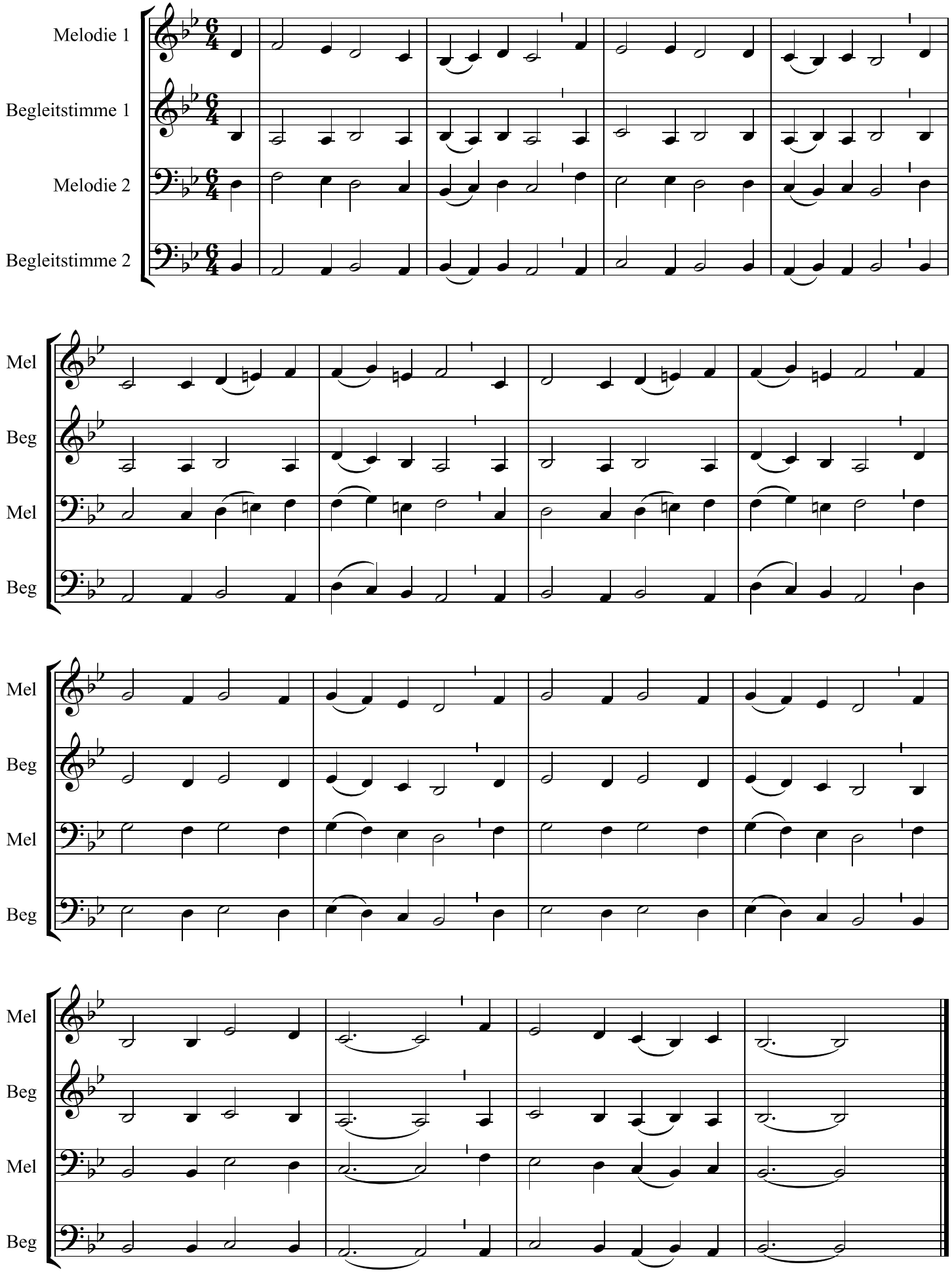

Copyright © Andreas Jahn 2020